SINTEZ [audio]

КАТАЛОГ 2015

SINTEZ [audio]

Компания «СИНТЕЗ-Аудио» который год является одной из самых динамичных и быстроразвивающихся компаний в области дистрибьюции музыкального оборудования и шоу-техники на Российском рынке и в Ближнем Зарубежье.

Основное направление деятельности на данный момент — это легкая активная профессиональная акустика и линейные массивы, LED-световые приборы — как динамические, так и интеллектуальные, радиосистемы, микшерные пульты, гитары и пр.

Специалисты «СИНТЕЗ-Аудио» — выходцы из фирм-пионеров продажи шоу-техники; продвигали на российском рынке такие брэнды, как «ROLAND», «KARSECT», «ADMARK», «Beta 3», «PEAVEY» , «MARSHALL» и др.

В данный момент «СИНТЕЗ-Аудио» предлагает следующие бренды: «BLG», «Beta 3», «ICM», «EK-Lighting», «CRUSADER», «D.U.S», «VASCO», «SINTEZ Lighting» , «SINTEZ Fog mashine», «MEGAVOX».

Компания «СИНТЕЗ-Аудио» всегда ставит себе задачу найти надежного производителя и контролирует выпуск желаемого продукта.

Все виды предлагаемой продукции тщательно проверяются в целях дальнейшей надёжной эксплуатации.

Основной девиз компании — «Высокое качество за разумные деньги». И мы преуспели в этом! Современное производство на солнечном юге КНР отлажено западными специалистами и сертифицировано по системе ISO, что позволяет выполнять заказы на производство шоу-техники известных европейских производителей.

Дилерская сеть компании «СИНТЕЗ-Аудио» уже простирается от Калининграда до Новосибирска, включая Северный Кавказ и Карелию, а так же с марта 2014 с Республикой Крым, но мы всегда будем рады новому плодотворному сотрудничеству ко взаимному процветанию!

ГИТАРЫ CRUSADER

Crusader Depuis 1979 de France

CRUSADER

CC-20 FM Классическая гитара

Длина: 39″
Мензура: 650 мм
Верхняя дека: немецкая ель
Нижняя дека, обечайка, гриф: махогон
Накладка на гриф, бридж: палисандр
Кант: волнистый клён
Струны: нейлон Savarez

CC-120 FM Классическая гитара

Длина: 39″
Мензура: 650 мм
Верхняя дека: массив кедра
Нижняя дека, обечайка: махогон
Кант: волнистый клён
Гриф: махогон
Накладка на гриф, бридж: палисандр
Колки, порожки: кость.
Струны: нейлон Savarez

Depuis 1979 Crusader de France

CC-210 FM Классическая гитара

Длина: 39″
Мензура: 650 мм
Верхняя дека: массив немецкой ели
Нижняя дека, обечайка: палисандр
Кант: волнистый клён
Гриф: махогон
Накладка грифа, бридж: палисандр
Порожки, колки: кость
Струны: нейлон Savarez
Так же выпускается с вырезом (CFM)

CC-220 FM EQ Классическая гитара

Длина: 39″
Мензура: 650 мм
Верхняя дека: массив немецкой ели
Нижняя дека, обечайка: махагон
Кант: волнистый клён
Гриф: ель
Накладка на гриф, бридж: палисандр
Порожки, колки: кость
Струны: нейлон Savarez
Пьезо-электрический звукосниматель/тюнер CEQ-735

CRUSADER

Depuis 1979 Crusader de France

CRUSADER

CC-22036 FM Классическая гитара 3/4

Длина: 36″
Верхняя дека: массив немецкой ели
Нижняя дека, обечайка, гриф: махогон
Накладка на гриф, бридж: палисандр
Кант: волнистый клён
Струны: нейлон Savarez

CC-12036 FM Классическая гитара 3/4

Длина: 36″
Верхняя дека: массив кедра
Нижняя дека, обечайка, гриф: махогон
Накладка на гриф, бридж: палисандр
Кант: волнистый клён
Струны: нейлон Savarez

Depuis 1979 Crusader de France

CF-6000 CFM Акустическая гитара

Корпус Small Jumbo Cutaway
Длина: 40″
Мензура: 630 мм
Верхняя дека: липа
Нижняя дека, обечайка: липа
Кант: волнистый клён
Гриф: махогон
Накладка на гриф, бридж: палисандр
Колки CT-01 (хром)

CF-6001 FM Акустическая гитара

Корпус Dreadnought
Длина: 41″
Мензура: 650 мм
Верхняя дека: липа
Нижняя дека, обечайка: липа
Гриф: махогон
Накладка грифа, бридж: палисандр
Кант: волнистый клён
Колки: CT-01 (хром)

CRUSADER

Depuis 1979 Crusader de France

CRUSADER

CF-6001 FM EQ Акустическая гитара

Корпус Dreadnought
Длина: 41″
Мензура: 650 мм
Верхняя дека: липа
Нижняя дека, обечайка: липа
Гриф: махогон
Накладка грифа, бридж: палисандр
Мензура: 650 мм
Кант: волнистый клён
Колки: CT-01 (хром)
Темброблок CEQ-735

CF-6001 CFM Акустическая гитара
CF-6001 CFM EQ Акустическая гитара

Корпус Dreadnought cutaway
Длина: 41″
Мензура: 650 мм
Верхняя дека: липа
Нижняя дека, обечайка: липа
Гриф: Махогон
Накладка грифа, бридж: палисандр
Мензура: 650 мм
Кант: волнистый клён
Колки: CT-01 (хром)
Темброблок CEQ-735*

CF-6001 CFM EQ

Depuis 1979 Crusader de France

CF-6010 CFM Акустическая гитара

Корпус Small Jumbo Cutaway
Длина: 40″
Мензура: 630 мм
Верхняя дека: ель
Нижняя дека, обечайка: липа
Кант: волнистый клён
Гриф: махагон
Накладка на гриф, бридж: палисандр
Колки CT-01 (хром)

CF-6021 CFM / CF-6021 CFM EQ Акустическая гитара

Корпус Dreadnought cutaway
Длина: 41″
Мензура: 650 мм
Верхняя дека: немецкая ель
Нижняя дека, гриф, обечайка: махогон
Накладка грифа, бридж: палисандр
Кант: волнистый клён
Колки: CT-01 хром
Темброблок CEQ-735 *

**CF-6021 CFM EQ*

CRUSADER

Crusader Depuis 1979 de France

CRUSADER

CF-6022 CFM Акустическая гитара

Корпус Jumbo Cutaway
Длина: 42″
Мензура: 650 мм
Верхняя дека: ель
Нижняя дека, обечайка, гриф: махогон
Накладка на гриф, бридж: палисандр
Кант: волнистый клён

CF-6022 FM EQ Акустическая гитара

Корпус Jumbo
Длина: 42″
Мензура: 650 мм
Верхняя дека: ель
Нижняя дека, обечайка, гриф: махогон
Накладка на гриф, бридж: палисандр
Кант: волнистый клён
Темброблок CEQ-735

Depuis 1979 Crusader de France

CF-420 WSP Акустическая гитара

Корпус Dreadnought Cutaway
Длина: 41″
Мензура: 650 мм
Верхняя дека: массив кедра
Нижняя дека, обечайка: махогон
Кант: махогон
Гриф: ель
Накладка грифа: палисандр
Колки CT-01 gold

CF-510 FM Акустическая гитара

Корпус Dreadnought
Длина: 41″
Мензура: 650 мм
Верхняя дека: массив кедра
Нижняя дека, обечайка: палисандр
Кант: волнистый клён
Гриф: ель
Накладка грифа, бридж: палисандр
Колки CT-01 gold

CRUSADER

Crusader Depuis 1979 de France

CRUSADER

CF-520 WFM Акустическая гитара

Корпус Dreadnought
Длина: 41″
Мензура: 650 мм
Верхняя дека: массив кедра
Нижняя дека, обечайка, гриф: махогон
Кант: волнистый клён
Накладка грифа, бридж: палисандр
Колки CT-01 gold

CF-520 12 EQ WFM Акустическая гитара

Корпус Dreadnought
Длина: 41″
Мензура: 650 мм
Верхняя дека: массив кедра
Нижняя дека, обечайка, гриф: махогон
Кант: волнистый клён
Накладка грифа, бридж: палисандр
Колки CT-01 gold
Темброблок CEQ-735

Depuis 1979 Crusader de France

CF-5500 FM Акустическая гитара

Корпус Dreadnought
Длина 41″
Мензура: 650 мм
Верхняя дека: массив кедра
Нижняя дека, обечайка: массив красной сары
Гриф: немецкая ель
Накладка грифа, бридж: палисандр
Кант: волнистый клён
Колки CT-01 gold

CR-41R EQ bk Акустическая гитара

Корпус Roundback
Длина: 41″
Мензура: 650 мм
Верхняя дека: чернёный маньчжурский ясень
Нижняя дека, обечайка: пластик ABS
Гриф: махогон
Накладка грифа: палисандр
Кант: пластик ABS
Колки: закрытого типа CT-1 хром
Темброблок EQ-7545

CRUSADER

Crusader Depuis 1979 de France

CRUSADER

CR-41R EQ nt Акустическая гитара

Корпус Roundback
Длина: 41″
Мензура: 650 мм
Верхняя дека: маньчжурский ясень
Нижняя дека, обечайка: пластик ABS
Гриф: махогон
Накладка грифа: палисандр
Кант: пластик ABS
Колки: закрытого типа CT-1 хром
Темброблок EQ-7545

РАДИОМИКРОФОНЫ

ICM®

ICM

IV-2002

Диапазон: 270–714MHz
Режим модуляции
Аудиочастотный диапазон 40Hz–20KHz
Рабочее расстояние: 50 метров
Темпрат.режим от -10 до +50с

IU-1010

РЧ-диапазон: 668-692 MHz
Диапазон звуковых частот: 25Hz–18 000 Hz
Тип микрофона: динамической, с гиперкардиоидной диаграммой направленности
Мощность микрофона: 30 мВт
Рабочее расстояние: 100 м

IU-1013

Диапазон: 600-870MHz
Режим модуляции
Аудиочастотный диапазон 40Hz–20 000Hz
Рабочее расстояние: 50 м
Темпрат.режим от -10 до +50с

IU-2060

Диапазон: 600–870 MHz
Режим модуляции
Тип микрофона: динамической, с гиперкардиоидной диаграммой направленности

Аудиочастотный диапазон: 40Hz–20000 Hz
Рабочее расстояние: 50 м
Темпрат.режим от -10 до +50с

IU-2062

Аналоговый беспроводной микрофон
Частотный диапазон: 600-870 Мгц
Защита от наложения «чужих» частот
Частотные характеристики 50Hz–18000 Hz

Чувствительность: 105 дБ
Мощность передатчика: 30 мВт
Автоматический поиск каналов

ICM

ICM

IU-2065

Диапазон частот: UHF 600~870 МГц
Чувствительность: -105 дБ при sinad=12дБ :
Отношение сигнал/шум >105 дБ
Частотные характеристики: 40 до 18 КГц :
Рабочее расстояние: 60м
Дисплей: ЖК-Дисплей
Выходной разъем: балансный XLR, небалансный TRS 6,35 мм

IU-2071
IU-2071B головная гарнитура

Диапазон 614-814MHz
Аудиочастотный диапазон 40Hz–20000 Hz
Рабочее расстояние - 50 м
Темпрат.режим от -10 до +50с

IU-2070

Диапазон: 270-714MHz
Режим модуляции
Аудиочастотный диапазон 40Hz–20000 Hz
Рабочее расстояние: 50 м
Темпрат.режим от -10 до +50с

IN-101 earphone

Система персонального мониторинга
Эффективная дальность работы: 80 м (на открытом пространстве)
РЧ-диапазон: 668–691 МГц
Полоса пропускания: 24 МГц
Отношение сигнал/шум: > 105 дБ
Диапазон воспроизводимых частот: 40–16000 Гц
Аудио разъёмы: XLR, джек 6,3 мм
Выход наушников (передатчик): джек 6,3 мм (100мВт/32 Ом)
Выход наушников (приёмник): джек 3,5 мм

СВЕТОВЫЕ ПРИБОРЫ

DOLLAR PHOTO
CLUB

EK Lighting

PPL POPULAR LIGHTING

SINTEZ [lighting]

EK Lighting

EK LIGHTING

LitePAR Tri-12

Встроенные программы
Звуковая активация master/slave и DMX512
Источник света: 12 RGB LED, мощность 3W, 50 000 часов
Угол раскрытия луча: 20°
DMX каналы: от 3 до 7
Расход мощности: 40W
Размеры (LxWxH): 310x304x175 мм

LitePAR-7T

Встроенные программы
Звуковая активация master/slave и DMX512
Источник света: 7 RGB LED, мощность 3W, 50 000 часов
Угол раскрытия луча: 17°
DMX каналы: от 3 до 7
Расход мощности: 25,5W
Размеры (LxWxH): 310x304x175 мм

LitePAR-6Q

Встроенные программы
Звуковая активация master/slave и DMX512
Источник света: 6 RGBW LED, мощность 8W, 50 000 часов
Угол раскрытия луча: 18°
DMX каналы: от 4 до 8
Расход мощности: 39W
Размеры (LxWxH): 310x304x175 мм

EK Lighting

EK LIGHTING

LitePAR-18T

Встроенные программы
Звуковая активация master/slave и DMX512
Источник света: 18 RGB LED, мощность 3W, 50 000 часов
Угол раскрытия луча: 18°
DMX каналы: 3, 4, 9
Расход мощности: 60W
Размеры (LxWxH): 310x304x175 мм

LiteSHOT

Встроенные программы
Зуковая активация master/slave и DMX-512
DMX каналы: 2 или 4
Расход мощности: 11W
Источник света: 11W (CREE XM-L cool white) (50000 часов работы)
Размеры (LxWxH): 209,5x145x105 мм

LiteSTAR RGBW

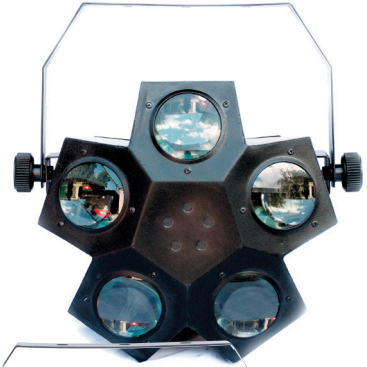

5-кратный многолучевой эффект
Звуковая активация master/slave и DMX-512
4-разрядный цифровой дисплей меню
2 DMX канала
Источник света: 160 RGBW LED 50 000 часов
Потребляемая мощность: 20W
Вес: 4.5 кг

EK LIGHTING

LiteSTAR RGBW Kombo

5-кратный многолучевой эффект + стробоскоп
Звуковая активация Master/Slave; DMX-512
4-разрядный цифровой дисплей меню
2 DMX канала
Источник света: 160 RGBW LED
SMD-консоль 50/50 светодиодов холодного белого света
Потребляемая мощность: 35W
Вес: 5 кг

LiteSTORM

Многолучевой эффект на RGBWA-светодиодах
Звуковая активация DMX-512; Master/Slave
4х-разрядный цифровой дисплей меню
2 -7 DMX канала
Источник света: 4 x 3W LED RGBWA 50 000 часов
Вес: 4.5 кг

QuadDERBY

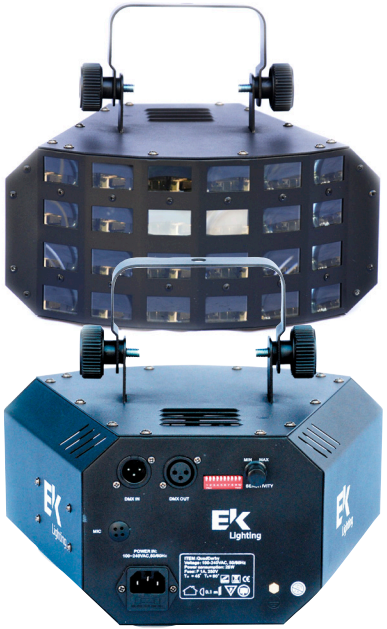

Многолучевой эффект 24 линз
Встроенные программы
Звуковая активация Master / Slave, DMX-512.
Угол раскрытия: 135°
DMX каналы: 2
Расход мощности: 20W
Источник света: 4 x 3W LED RGBWA (50 000 часов работы)
Размеры (LxWxH): 270x300x230 мм
Вес: 3 кг

QuadMOON

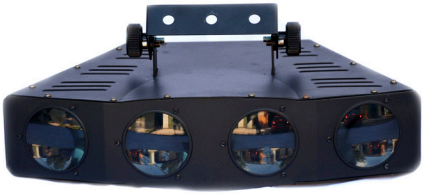

Многолучевой эффект
4 независимых группы лучей
Встроенные программы
Звуковая активация Master / Slave, DMX-512
DMX каналы: 6
Расход мощности: 20W
Источник света: 228 LED (48R, 72G, 72B, 36WA) 100000 часов.
Размеры (LxWxH): 465x310xx170 мм
Вес: 3 кг

PixMOON

Многолучевой эффект
3 независимых группы лучей
Встроенные программы
Звуковая активация Master / Slave, DMX-512.
DMX каналы: 7
Расход мощности: 25W
Источник света: 192 LEDs (48R, 48G, 48G, 48WA) 100000 часов.
Размеры (LxWxH): 465x310xx170 мм
Вес: 3 кг
Подходит на большинство стандартных штативов, включая подставки для колонок

Cynthia RGBW

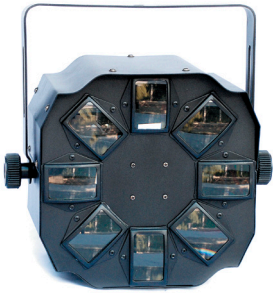

Многолучевой эффект 8 линз
Встроенные программы
Звуковая активация Master / Slave, DMX-512.
DMX каналы: 4
Расход мощности: 30W
Источник света: 20W LED RGBWA (50000 часов работы)
Размеры (LxWxH): 308x189x308 мм
Вес: 3,5 кг

EK LIGHTING

EK Lighting

EK LIGHTING

MOON CANNON

Многолучевой эффект 8 линз + стробоскоп
Встроенные программы
Звуковая активация Master / Slave, DMX-512
DMX каналы: 2 или 5
Расход мощности: 25W
Источник света: 25W LED RGBWA (50 000 часов работы)
Размеры (LxWxH): 310x304x175 мм

CUPIX CLUB 31

Динамический заливной прожектор
Встроенные программы
Звуковая активация Master / Slave, DMX-512
Источник света: 3 x 5W LED RGB 50000 часов.
Угол раскрытия луча: 63°
DMX каналы: 3,5,9,10 или 13.
Расход мощности: 45W
Размеры (LxWxH): 344x155x254

LED-M10W

Mini-spot
4 запрограммированных шоу
Звуковая активация
Gobo Shake эффект,
режим прокрутки gobo
DMX-512.
DMX каналы: 9 и 11.
Размер Gobo 74 mm
Угол раскрытия: 13° град.
Угол вращения:
540° PAN / 230° TILT
Источник света: CREE
LEDs 10W (50 000 часов)
Габариты: 159x147x265 мм.
Вес: 3 кг

LED-M1803C

Mini-wash
Звуковая активация
DMX-512
Запрограммированные шоу
DMX каналы: 10 и 15
Угол вращения: 540° PAN / 265° TILT
Источник света: 18W LED RGBW+UV
(50000 часов)
Габарит: 225x225x270 мм
Вес: 4 кг

LED-M075

Mini-spot
18 запрограммированных шоу
Звуковая активация
DMX-512
DMX каналы: 11 и 14
6 вращающихся gobo + открытый
8 стационарных gobo
Размер Gobo 74 mm
Угол вращения: 540° PAN/ 230° TILT
Источник света: CREE
LEDs 75W (50 000 часов)
Габариты: 240x245x350 мм
Вес: 6.3 кг

LED-M19 B-EYE

Wash, beam, FX (калейдоскоп эффект)
Встроенные шоу
Звуковая активация DMX-512 , Master/Slave
Электронный zoom 4-60°
18 каналов управления DMX
Угол вращения: 540°
PAN / 210° TILT(16-bit)
Источник света: 19x15W
LED RGBW (50 000 часов)
Габариты: 494x358x253 мм
Вес: 15 кг

PPL

PPL

LED-M08C Spider

Многолучевой эффект на двух независимо вращающихся штангах, каждая с 4 линзами
Встроенные шоу
Звуковая активация DMX-512 , Master/Slave
DMX каналы: 11/37
Угол раскрытия: 3°
Угол вращения: 630° PAN / неограниченное TILT
Источник света: 8x10W LED RGBW (50 000 часов)
Габариты: 420x370x415 мм
Вес: 7,8 кг

M15R

Встроенные шоу
Звуковая активация DMX-512 , Master/Slave
DMX каналы: 21/23/34
Управление: 3-pin & 5-pin DMX
14 фиксированных гобо + открытая позиция
8 вращающихся гобо + открытый
Моторизованный Фокус
ZOOM от 9°до 27°
Угол вращения: 540°pan / 270° tilt
Источник света: Osram 330W, 1500hr, 8000k
Потребляемая мощность: 330 Вт/350ВТ MAX
Размеры: 409*419*541 мм
Вес: 23 кг

SINTEZ [lighting]

SINTEZ LIGHTING

BMS LED-1560 Rainbow

Многолучевой эффект «лунного цветка»
Встроенные программы
Звуковая активация
Источник света: 18 x 1W LED (6R, 6G, 6B) 50 000 часов.
Угол раскрытия луча: 15°/25°/35°/45 °
Расход мощности: 15W.
Размеры (LxWxH): 127x141x206 мм
Вес: 1 кг

BMS LED-1686 Four Head

Многолучевой эффект + 3 разноцветных стробоскопа
Встроенные программы
Звуковая активация
DMX-512, Master/Slave
DMX каналы: 3

Источник света: 156 x 1W LED (16R, 16G, 16B, 16W, 72Strobe) 50 000 часов.
Расход мощности: 50W.
Размеры (LxWxH) : 980x200x180 мм
Вес: 4,5 кг

BMS LED-1682 Double Head

Многолучевой эффект «лунного цветка» + стробоскоп
Встроенные программы
Звуковая активация
DMX-512, Master/Slave
DMX каналы: 3

Источник света: 136 x 1W LED (16R, 16G, 16B, 16W, 72Strobe) 50 000 часов.
Расход мощности: 35W.
Размеры (LxWxH) : 450x180x110 мм
Вес: 2,8 кг

BMS LED-8809 Rotation Beam

Линейный прожектор-эффект с движущейся 8-линзовой площадкой
Встроенные программы
Звуковая активация DMX-512, Master/Slave
DMX каналы: 4/7/12
Источник света: 18 x 10W LED W (50 000 часов)

Угол раскрытия луча: 5°
Угол поворота площадки: 180°
Потребляемая мощность: 100W
Габариты: 1050*165*114 мм
Вес: 9 кг

SINTEZ [lighting]

SINTEZ LIGHTING

BMS RGBW-72

Динамический заливной прожектор
Встроенные программы
Звуковая активация Master / Slave, DMX-512
Источник света: 72 x 3W LED (18R, 18G, 18B, 18W) 50 000 часов
Угол раскрытия луча: 25°
DMX каналы: 8
Расход мощности: 250W
Размеры (LxWxH): 230x270x330 мм
Вес: 7 кг

BMS RGBW-24

Динамический заливной прожектор
Встроенные программы
Звуковая активация
Master / Slave, DMX-512
Источник света: 24 x 12W LED RGBW 50 000 часов
Угол раскрытия луча: 15° / 25° / 35°/45 °
DMX каналы: 8
Расход мощности: 320W
Размеры (LxWxH) : 230x270x330 мм
Вес: 7 кг

АКУСТИЧЕСКИЕ СИСТЕМЫ

BLG AUDIO

Beta Three

DUS AUDIO CO

BLG AUDIO

BLG

RXA-08P200

Мощность: 100 вт
ВЧ динамик: 3,5″ титановый драйвер (RSG200)
НЧ динамик: 8″ Вуфер
Частотный диапазон: 60-20000 Гц
Эквалайзер: 2-х полосный (80Гц,12кГц)
Входы: Mic: XLR , Jack Line: XLR, RCA
Выходы: XLR, Jack
Размеры: 290×235×415 мм
Вес: 8.5 кг

RXA-12P200

Мощность: 250 Вт
ВЧ динамик: 3,5″ титановый драйвер (RSG200)
НЧ динамик: 12″ Вуфер
Частотный диапазон: 50-20000 Гц
Максимальное звуковое давление 115 дБ
Эквалайзер: 2-х полосный (80Гц,12кГц)
Входы: Mic: XLR , Jack Line: XLR, RCA
Выходы: XLR, Jack
Размеры: 420×340×630 мм
Вес: 18 кг

RXA-10P200

Мощность: 120 Вт
ВЧ динамик: 3,5″ титановый драйвер (RSG200)
НЧ динамик: 10″ Вуфер
Частотный диапазон: 50-20000 Гц
Эквалайзер: 2-х полосный (80Гц,12кГц)
Входы: Mic: XLR , Jack Line: XLR, RCA
Выходы: XLR, Jack
Размеры: 355×270×500 мм
Вес: 11.5 кг

RXA-15P200

Мощность: 320 Вт
ВЧ динамик: 4,5″ титановый драйвер (RSG400)
НЧ динамик: 15″ Вуфер
Частотный диапазон: 40-20000 Гц
Эквалайзер: 2-х полосный (80Гц,12кГц)
Входы: Mic: XLR , Jack Line: XLR, RCA
Выходы: XLR, Jack
Размеры: 465×405×690 мм
Вес: 23.5 кг

RXA-15P951P

Номинальная мощность: 600 Вт+50 Вт
ВЧ динамик: 4.5″ титановый драйвер
НЧ динамик: 15″ вуфер
Частотный диапазон: 45Hz-20KHz
Усилитель D класса Bi-AMP
Входы: Mic: XLR , Jack Line: XLR
Выходы: XLR
Эквалайзер: 2-х полосный (80Гц,12кГц)
Размеры(ШхГхВ): 440*425*765mm
Вес нетто: 33кг

BLG 15uD

Мощность: RMS 400W-600W peak
ВЧ динамик: ВЧ-твиттер CT445
НЧ динамик: НЧ-15″ вуфер PA155-350 (8 Ohms)
Эквалайзер: 2х полосный
Входы: XLR/Jack микрофонный вход, XLR/RCA линейный вход, USB- и SSD-порт, порт для iPod/iPhone, ИК-пульт дистанционного управления FLASH-картами
Выходы: Линейный XLR, Speacon для подключения пассивной системы BLG 15P
Размеры: 465x405x690 мм.
Вес: 29,5 кг

BLG-T15A

Мощность: RMS 600W-1200W peak
НЧ динамик: НЧ-15″ вуфер
ВЧ динамик: ВЧ-твиттер 4.5
Эквалайзер: 2х полосный
Входы: комбинированный XLR/jack
Выходы: XLR
Размеры: 465x405x690 мм.
Вес: 23 кг

BLG-15P

Пассивная 2-полосная система
Мощность: RMS 280W-840W peak
ВЧ динамик: ВЧ-твиттер RSG400
НЧ динамик: НЧ-15″ вуфер (8 Ohms)
Размеры: 465x405x690 мм.
Вес: 21кг

BLG

BLG AUDIO

BLG

RXA-15P600

Активный Сабвуфер
Мощность: 500 W
НЧ динамик: 15″
Частотный диапазон: 32Гц - 3кГц
Входы: XLR и RCA
Выходы: XLR и RCA
Вес: 34 кг

RXA-15P960 PWS

Сабвуфер
Мощность: 1000 Вт RMS
Компоненты: 15″ Сабвуфер
Частотный диапазон: 30Hz~180гц +/-3dB
Линейный вход: XLR или 1/4″ Jack
Линейный выход: XLR
Размеры(ШхГхВ): 480x600x605mm
Вес: 47кг

RXA-18P600

Активный Сабвуфер
Мощность: 600 W
НЧ динамик: 18″
Частотный диапазон: 32Гц-3кГц
Входы: XLR и RCA
Выходы: XLR и RCA
Вес: 36 кг

RXA-18P960 PWS

Сабвуфер
Мощность: 1000 Вт RMS
Компоненты: 18″ Сабвуфер
Частотный диапазон: 32 Гц~180гц +/-3dB
Линейный вход: XLR или 1/4″ Jack
Линейный выход: XLR
Размеры(ШхГхВ): 560x700x705mm
Вес: 56.5 кг

RMX-1510A

Мощность: 800 Вт, Сабвуфер: 500 Вт, Сателлиты: 2x150

Частотный диапазон: 35–20000 Гц, Сабвуфер: 35–125 Гц, Сателиты: 125–20000 Гц

Эквалайзер: 2-х полосный (80Гц,12кГц)

Входы: USB, SD, iPod (Дисплей управления), Многофункциональный вход

Выходы: XLR

RMX-1812A

Мощность: 1000 Вт, Сабвуфер: 600 Вт, Сателлиты: 2x200

Частотный диапазон: 35–20000 Гц, Сабвуфер: 35–125 Гц, Сателиты: 125–20000 Гц

Эквалайзер: 2-х полосный (80Гц,12кГц)

Входы: USB, SD, iPod (Дисплей управления), Многофункциональный вход

Выходы: XLR

RMX-15a04

Общая мощность: 800 Вт.

Мощность сабвуфера: 500 Вт.

Оснащение сабвуфера: 15″ низкочастотный динамик

Мощность саттелитов: 2 x 150 Вт.

Оснащение саттелитов:

4 x 4″ динамика + 1″ неодимовый твиттер

Частотный диапазон: 3 5 Гц -20Кц +/-3db

Частотный диапазон саттел: 180 Гц -20Кц +/-3db

Общие спецификации:

- Регулировка уровня сабвуфера
- Поканальная регулеровка уровней
- Переключатель фаз
- Переключатель моно-стерео режимов
- Выключатель сети
- Вход электропитания с предохранителями
- Защита от скачков напряжения, перегруза и перегрева

Габариты Саттелитов: 155x155x655мм

Вес 7кг

Габариты Сабвуфера: 450x580x495мм

Вес: 38кг

BLG

Beta Three

BETA THREE

U-10a

Мощность: 150 W
НЧ динамик: 10″
Част.диапазон: 50-180 Гц
Входы: XLR балансный
Выходы: XLR
Размеры: 525X375X355 мм.
Вес: 11,8 кг

U-15a/ U-15ba

Мощность: 400 Вт
НЧ динамик: 15″
Част.диапазон: 35-20000 Гц
Эквалайзер: 2х полосный
Входы: XLR балансный (female)
Выходы: XLR
Размеры: 720X490X460 мм
Вес: 33,7 кг

Мощность: 350 Вт
НЧ динамик: 15″
Част.диапазон: 35-250 Гц
Входы: XLR
Выходы: XLR
Размеры: 720X490X460 мм
Вес: 31.7 кг

U-12a

Мощность: 400w
НЧ динамик: 12″
Част.диапазон: 50- 18000 Гц
Эквалайзер: 2х полосный
Входы: XLR
Выходы: XLR
Размеры: 620X415X380 мм.
Вес: 23 кг

US-800

Номинальная мощность 2 х 100 Вт
ВЧ/ СЧ + 500 Вт НЧ
Сабвуфер: 1 х 12″ НЧ
Сателлиты: 2 х U6 1″ ВЧ + 1 х 6,5″ НЧ
Частотный диапазон 45Hz – 18 000 Hz
XLR-вход и выходные разъемы NL4
Портативная система поставляется с сумкой, двумя стойками (тренога) и акустическими проводами (2 х 5м.)
Вес: 39 кг

DCM-112

Сценический монитор

Мощность: 350W

Диапазон частот: 55Hz-18kHz (±10dB)

Чувствительность: 98dB

Номинальное сопротивление: 8 Ом

Максимальный уровень звукового давления: 129dB

Габариты: W*D*H: 390x441x532 мм

Вес: 21,5 кг

DXB-550

Сабвуфер

Мощность: 400W

Диапазон частот: 35Hz-300Hz (±10dB)

Чувствительность: 92dB

Номинальное сопротивление: 16 Ом

Максимальный уровень звукового давления: 124dB

Габариты: W*D*H: 290x540x585 мм

Вес: 22,3 кг

DCM-115

Сценический монитор

Мощность: 450W

Диапазон частот: 55Hz-18kHz (±10dB)

Чувствительность: 98dB

Номинальное сопротивление: 8 Ом

Максимальный уровень звукового давления: 131dB

Габариты: W*D*H: 446x502x601 мм

Вес: 26,5 кг

DX-4.1

Акустическая система

Мощность: 40W

Диапазон частот: 120Hz-20000Hz (±10dB)

Чувствительность: 92dB

Номинальное сопротивление: 8 Ом

Максимальный уровень звукового давления: 114dB

Габариты: W*D*H: 128x144.5x180 мм

Вес: 2,5 кг

DUS

DUS

DX-4.4

Акустическая система

Мощность: 150W

Диапазон частот: 130Hz-18000Hz (±10dB)

Чувствительность: 92dB

Номинальное сопротивление: 8 Ом

Максимальный уровень звукового давления: 126dB

Габариты: W*D*H: 130x145x565 мм

Вес: 8 кг

DX-5.1

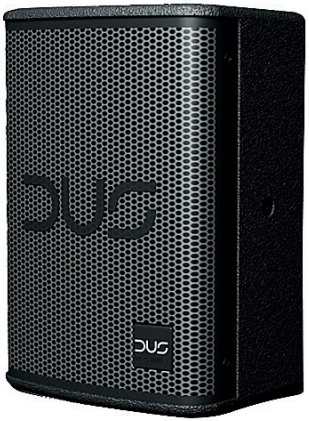

Акустическая система

Мощность: 50W

Диапазон частот: 125Hz-18000Hz (±10dB)

Чувствительность: 92dB

Номинальное сопротивление: 8 Ом

Максимальный уровень звукового давления: 116dB

Размеры (Ш x В x Г)160 x 224 x 175 мм

Вес: 3,2 кг

DX-4.8

Акустическая система

Мощность: 350W

Диапазон частот: 130Hz-18000Hz (±10dB)

Чувствительность: 92dB

Номинальное сопротивление: 4 Ом

Максимальный уровень звукового давления: 132dB

Размеры (ШxГxВ)130 x 165 x 985mm

Вес: 13,2 кг

DX-8.1

Акустическая система

Мощность: 150W

Диапазон частот: 70Hz-18000Hz (±10dB)

Чувствительность: 92dB

Номинальное сопротивление: 8 Ом

Максимальный уровень звукового давления: 121dB

Размеры (ШxВxГ)260 x 480 x 279 мм

Вес: 12 кг

DG-8.6

Акустическая система

Мощность: 450W

Диапазон частот: 80Hz-20000Hz (±10dB)

Чувствительность: 92dB

Номинальное сопротивление: 6 Ом

Максимальный уровень звукового давления: 135dB

Размеры (ШхВхГ)194 x 1407 x 315 мм

Вес: 36,3 кг

DSW-1000

Сабвуфер

Мощность: 1200W

Диапазон частот: 35Hz-400Hz (±10dB)

Чувствительность: 99dB

Номинальное сопротивление: 4 Ом

Максимальный уровень звукового давления: 136dB

Размеры (Ш x Г)477 x 960 x 645 мм

Вес: 42.3 кг

DG-2000 SW

Сабвуфер

Мощность: 1600W

Диапазон частот: 40Hz-300Hz (±10dB)

Чувствительность: 102dB

Номинальное сопротивление: 4 Ом

Максимальный уровень звукового давления: 141dB

Размеры (ШхВхГ) 1196 x 575 x 892 мм

Вес: 107 кг

DSW-2000

Сабвуфер

Мощность: 2000W

Диапазон частот: 40Hz-250Hz (±10dB)

Чувствительность: 106dB

Номинальное сопротивление: 4 Ом

Максимальный уровень звукового давления: 145dB

Размеры (Ш x В x Г)1066 x 570 x 898 мм

Вес: 97 кг

DUS AUDIO CO

DUS

DUS

Q-10 SW

Сабвуфер линейного массива

Мощность: 600W

Диапазон частот: 35Hz-300Hz (±10dB)

Чувствительность: 98dB

Номинальное сопротивление: 8 Ом

Максимальный уровень звукового давления: 132dB

Размер (Ш x В x Г)980 x 589 x 522 мм

Вес: 46,5 кг

AD-2400

Усилитель мощности

Выходная мощность:
Стерео (4Ω) 2x1900W
Стерео (8Ω)2x1100W
Мост (8Ω) 3800W
Частотная характеристика
20 Гц - 20 кГц (± 0,2 дБ)
Отношение сигнал / шум > 112dB
Входная чувствительность : изменяемая 26db ,32db , 1.4 V

Входное сопротивление:
14кОм сбалансированный
Входные разъемы : 3 pin XLR
Выходные разъемы : один 4PIN SPEAKON на канал.
Режимы работы Stereo , Mono-Bridge и параллельно-Mono
Размеры (ШхВхГ)482 X 389 x88мм
Вес: 10,5 кг

Q-10

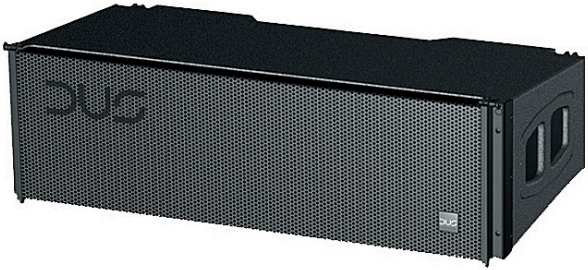

Элемент линейного массива

Мощность: 500W

Диапазон частот: 60Hz-18000Hz (±10dB)

Номинальное сопротивление: 8Ом

Максимальный уровень звукового давления: 127dB

Размеры: (Ш x В x Г)980 x 504 x 316 мм

Вес: 37 кг

QX-12

Элемент линейного масива, 3-х полосный

(Номинальная) мощность:
НЧ(стандарт AES/Пиковая мощность) 400Вт+400Вт/1600 Вт+1600 Вт
СЧ(стандарт AES/Пиковая мощность) 240вт/960w
ВЧ(выход AES/Пиковая) 200Вт/800Вт

Чувствительность:
НЧ(1 Вт/1м /Макс. уровень звукового давления) 98дб+98дб /130дб+130дб
СЧ(стандарт AES/Пиковая мощность) 102 дБ/131.8 дБ
ВЧ(выход AES/Пиковая мощность) компонентов 112 дБ/141dB

Угол охвата 120° x 10° XT(ор.х верт.)

Компоненты:
2X12″ НЧ
6x4″СЧ
2x1.4″ ВЧ

Сопротивление : 8+8 Ом/8 ом/16 ом НЧ/СЧ/ВЧ

Размеры(ШхГхВ): 1069 x 555 x 398.2 x 290 mm

Вес(кг): 60 кг

XH-D36

Контроллер

- Полный набор DSP-кроссовер, выравнивание, компрессор / лимитер и задержка до 1000 мс на выходе
- Входное сопротивление Баланс: 20 кОм
- Выходное сопротивление Баланс: 100Ω
- Частотная характеристика 20Гц-20кГц (-0,5 дБ)
- Разъемы 2 x Speakon NL4MP ± 2
- Функции входных каналов
- Каждый канал имеет независимое отключение звука.
- Каждый канал имеет независимый Диапазон задержки :0-1000 мс
- Задержка на входе 21us @ <10 мс; 84us @ 10-20мс; : 0.5 мс @> 20 мс
- Входная полярность фазы + или −
- Каждый входной канал имеет 6 полос параметрического эквалайзера.
- Диапазон: 20 Гц-20 кГц
- Функции выходных каналов
- Каждый канал имеет независимое отключение звука.
- Каждый входной канал может быть выбран для каждого выходного канала.
- Каждый канал имеет настраиваемый лимитер.
- Каждый выходной канал имеет 6 полосный эквалайзер. Можно выбирать режимы работы эквалайзера EQ Paramater
- Частота дискретизации 96 кГц, 32-бит с плавающей точкой DSP Мощность≤ 25 Вт
- Размер (Ш × Г × В)482 × 232 × 44 мм

XH-D48

- Ультимативный цифровой процессор управления акустическими системами с удобным 3.4" LCD цветным монитором.
- Сигналы могут быть разделены различными способами для обеспечения точности воспроизведения, используя оптимальный диапазон частот каждого компонента акустической системы.
- 4 аналоговых входа
8 аналоговых выходов.
- 96 кГц / 32-бит процессор с плавующей точкой DSP
- Динамические эквалайзеры для уровнево-зависимой эквализации
- Параметрические эквалайзеры для всех входов и выходов
- Лимитеры с "нулевой" атакой во всех выходных каналах
- Порт RS-485 Link обеспечивает каскадное соединение нескольких DUS Audio XH-D48 через порт RS-485.
- Программный редактор под Windows®
- 32-битный цифровой процессор
- 24-битный A/D и D/A конвертор
- Сбалансированные XLR-разъемы на всех входах и выходах
- Размер (Ш × Г × В): 482 × 232 × 88 мм

SINTEZ [audio]

Наши контакты:
105568, Россия, Москва, ул. Магнитогорская, 1/2
Телефон +7(499) 308-1880
Andrew@sintez-audio.ru
v.rogov@sintez-audio.ru
malkov@sintez-audio.ru
www.sintez-audio.ru