MEGAVOX

SINTEZ [audio]

Официальный поставщик в России

# КАТАЛОГ ПРОДУКЦИИ

ДИНАМИКИ
КОЛОНКИ
ИНТЕРЬЕРНАЯ АКУСТИКА
УСИЛИТЕЛИ

www.sintez-audio.ru

**Model: WS-04A60YT** Coaxial
Мощность: 1.25-2.5-5-10w, 60w
Размер динамика: 4"
Диапазон чистот: 75Hz-20KHz
Питание: 70-100v/16Ω
Звуковое давление SPL (1w/1m): 85dB
Размеры: Ø216x145mm
Монтажный диаметр: Ø183mm
Материал корпуса: Оцинкованный стальной
Вес: 2.6kg

**Model: WS-06A60YT** Coaxial
Мощность: 7.5-15-30-60w
Размер динамика: 6.2"
Диапазон чистот: 62Hz-20KHz
Питание: 70-100v/16Ω
Звуковое давление SPL (1w/1m): 88dB
Размеры: Ø257x190mm
Монтажный диаметр: Ø220mm
Материал корпуса: Оцинкованный стальной
Вес: 3.52kg

**Model: WS-08A16YT** Coaxial
Мощность: 15-30-60-80w, 160w
Размер динамика: 8"
Диапазон чистот: 60Hz-20KHz
Питание: 70-100v/16Ω
Звуковое давление SPL (1w/1m): 89dB
Размеры: Ø305x215mm
Монтажный диаметр: Ø270mm
Материал корпуса: Оцинкованный стальной
Вес: 4.33kg

**Model: WS-08A16T** Coaxial
Мощность: 15-30-60-80w, 100w
Размер динамика: 8.2"
Диапазон чистот: 60Hz-20KHz
Питание: 70-100v/16Ω
Звуковое давление SPL (1w/1m): 89dB
Размеры: Ø305x215mm
Монтажный диаметр: Ø270mm
Материал корпуса: Оцинкованный стальной
Вес: 4.33kg

**Model: WS-04A60T** Coaxial
Мощность: 1.25-2.5-5-10w, 50w
Размер динамика: 4"
Диапазон чистот: 75Hz-20KHz
Питание: 70-100v/16Ω
Звуковое давление SPL (1w/1m): 85dB
Размеры: Ø216x145mm
Монтажный диаметр: Ø183mm
Материал корпуса: Оцинкованный стальной
Вес: 2.7kg

**Model: WS-06A60T** Coaxial
Мощность: 7.5-15-30-60w, 100w
Размер динамика: 6.2"
Диапазон чистот: 62Hz-20KHz
Питание: 70-100v/16Ω
Звуковое давление SPL (1w/1m): 88dB
Размеры: Ø257x190mm
Монтажный диаметр: Ø220mm
Материал корпуса: Оцинкованный стальной
Вес: 3.62kg

**Model: WS-05A12** Coaxial
Мощность: 120w
Размер динамика: 6"x1 & 2.5"x2
Диапазон чистот: 70Hz--20KHz
Сопротивление: 8Ω
Звуковое давление SPL (1w/1m): 87dB
Размеры: Ø335x150mm
Монтажный диаметр: Ø315x145mm
Материал корпуса: Пластик ABS
Вес: 2.7kg

**Model: WS-06A16** Coaxial
Мощность: 160w
Размер динамика: 6"x1 & 5"x1
Диапазон чистот: 50Hz-20KHz
Сопротивление: 8Ω
Звуковое давление SPL (1w/1m): 89dB
Размеры: Ø335x150mm
Монтажный диаметр: Ø315x145mm
Материал корпуса: Пластик ABS
Вес: 3.8kg

**Model: WS-06A16Y** Coaxial
Мощность: 160w
Размер динамика: 6"x1 & 5"x1
Диапазон чистот: 50Hz-20KHz
Сопротивление: 8Ω
Звуковое давление SPL (1w/1m): 89dB
Размеры: Ø335x150mm
Монтажный диаметр: Ø315x145mm
Материал корпуса: Пластик ABS
Вес: 3.7kg

**Model: WS-06A15**
Мощность: 40w
Размер динамика: 6"
Диапазон чистот: 60Hz-20KHz
Питание: 70-100v
Звуковое давление SPL (1w/1m): 90dB
Размеры: Ø250x80mm
Монтажный диаметр: Ø215mm
Материал корпуса: Пластик ABS
Вес: 1.3kg

**Model:WS-06A25**
Мощность: 40w
Размер динамика: 6"
Диапазон чистот: 60Hz-20KHz
Питание: 70-100v
Звуковое давление SPL (1w/1m): 87dB
Размеры: Ø230x110mm
Монтажный диаметр: Ø210mm
Материал корпуса: Пластик ABS
Вес: 1.4kg

**Model: WS-06A35**
Мощность: 50w
Размер динамика: 6"
Диапазон чистот: 50Hz-20KHz
Питание: 70-100v
Звуковое давление SPL (1w/1m): 90dB
Размеры: Ø250x140mm
Монтажный диаметр: Ø230mm
Материал корпуса: Пластик ABS
Вес: 1.6kg

**Model:WS-05A25**
Мощность: 20w
Размер динамика: 5"
Диапазон чистот: 70Hz-20KHz
Питание: 70-100v
Звуковое давление SPL (1w/1m): 86dB
Размеры: Ø210x75mm
Монтажный диаметр: Ø175mm
Материал корпуса: Пластик ABS
Вес: 1.0kg

**Model: WS-05A07T**
Мощность: 5-10w
Размер динамика: 5"
Диапазон чистот: 90Hz-20KHz
Питание: 70-100v
Звуковое давление SPL (1w/1m): 85dB
Размеры: Ø205x80mm
Монтажный диаметр: Ø165mm
Материал корпуса: Пластик ABS
Вес: 1.2kg

**Model: WS-08A07T**
Мощность: 5-10w
Размер динамика: 8"
Диапазон чистот: 90Hz-20KHz
Питание: 70-100v
Звуковое давление SPL (1w/1m): 90dB
Размеры: Ø275x105mm
Монтажный диаметр: Ø245mm
Материал корпуса: Пластик ABS
Вес: 1.9kg

**Model: WS-06A02T**
Мощность: 30w
Размер динамика: 6"
Диапазон чистот: 50Hz-20KHz
Питание: 70-100v
Звуковое давление SPL (1w/1m): 89dB
Размеры: Ø235x143mm
Монтажный диаметр: Ø199mm
Материал корпуса: Пластик ABS
Вес: 1.59kg

**Model: WS-0515YT** Coaxial
Мощность: 20w
Размер динамика: 5"
Диапазон чистот: 50Hz-20KHz
Питание: 70-100v
Звуковое давление SPL (1w/1m): 89dB
Размеры: Ø215x90mm
Монтажный диаметр: Ø175mm
Материал корпуса: Пластик ABS
Вес: 1.25kg

**Model: WS-0615YT** Coaxial
Мощность: 30w
Размер динамика: 6"
Диапазон чистот: 60Hz-20KHz
Питание: 70-100v
Звуковое давление SPL (1w/1m): 89dB
Размеры: Ø230x105mm
Монтажный диаметр: Ø205mm
Материал корпуса: Пластик ABS
Вес: 1.3kg

**Model:WS-0815YT** Coaxial
Мощность: 40w
Размер динамика: 8"
Диапазон чистот: 70Hz-20KHz
Питание: 70-100v
Звуковое давление SPL (1w/1m): 90dB
Размеры: Ø280x105mm
Монтажный диаметр: Ø240mm
Материал корпуса: Пластик ABS
Вес: 2.53kg

**Model: WS-08A02T**
Мощность: 40w
Размер динамика: 8"
Диапазон чистот: 60Hz-20KHz
Питание: 70-100v
Звуковое давление SPL (1w/1m): 91dB
Размеры: Ø280x120mm
Монтажный диаметр: Ø245mm
Материал корпуса: Пластик ABS
Вес: 2.65kg

**Model: WS-05A25Y** Coaxial
Мощность: 40w
Размер динамиков: два по 5"
Диапазон чистот: 56Hz-20KHz
Питание: 100v
Звуковое давление SPL (1w/1m): 86dB
Размеры: Ø347x177x80mm
Монтажный диаметр: Ø323x153mm
Материал корпуса: Пластик ABS
Вес: 2.2kg

**Model:WS-06A25Y** Coaxial
Мощность: 40w
Размер динамика: 6"
Диапазон чистот: 60Hz-20KHz
Питание: 100v
Звуковое давление SPL (1w/1m): 88dB
Размеры: Ø310x200x85mm
Монтажный диаметр: Ø290x175mm
Материал корпуса: Пластик ABS
Вес: 1.4kg

**Model: WS-08A25Y** Coaxial
Мощность: 80w
Размер динамика: 8"
Диапазон чистот: 40Hz-20KHz
Питание: 100v
Звуковое давление SPL (1w/1m): 91dB
Размеры: Ø350x250x116mm
Монтажный диаметр: Ø325x223mm
Материал корпуса: Пластик ABS
Вес: 2.67kg

**Model: WS-06A16F** Coaxial
Мощность: 30w
Размер динамиков: 6"x1 & 5"x1
Диапазон чистот: 50Hz-20KHz
Питание: 100v
Звуковое давление SPL (1w/1m): 89dB
Размеры: Ø353x203x93mm
Монтажный диаметр: Ø335x188x95mm
Материал корпуса: Пластик ABS
Вес: 3.5kg

**Model: WS-04A12** Coaxial
Мощность: 120w
Размер динамиков: 5"x1 & 2.5"x2
Диапазон чистот: 70Hz-20KHz
Питание: 100v
Звуковое давление SPL (1w/1m): 87dB
Размеры: Ø353x200x90mm
Монтажный диаметр: Ø338x185x90mm
Материал корпуса: Пластик ABS
Вес: 2.3kg

**Model: WS-06A20B**
**Model: WS-06A20W**
Мощность: 10w
Размер динамика: 6"
Диапазон чистот: 80Hz-18KHz
Питание: 70-100v
Звуковое давление SPL (1w/1m): 91dB
Размеры: Ø240x170mm
Материал корпуса: Пластик Steel
Цвет: белый и черный
Вес: 2.4kg

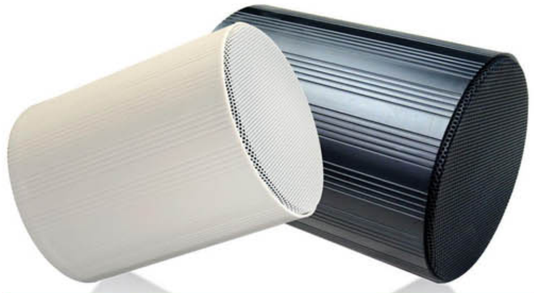

**Model: WS-06A04W**
Мощность: 10w
Размер динамика: 6"
Диапазон чистот: 90Hz-18KHz
Питание: 70-100v
Звуковое давление SPL (1w/1m): 90dB
Размеры: Ø207x200mmm
Материал корпуса: Пластик ABS
Вес: 1.1kg

**Model: WS-06A04R**
Мощность: 10w
Размер динамика: 6"
Диапазон чистот: 90Hz-18KHz
Питание: 70-100v
Звуковое давление SPL (1w/1m): 90dB
Размеры: Ø207x200mmm
Материал корпуса: Пластик ABS
Вес: 1.1kg

**Model: WS-06A04B**
Мощность: 10w
Размер динамика: 6"
Диапазон чистот: 90Hz-18KHz
Питание: 70-100v
Звуковое давление SPL (1w/1m): 90dB
Размеры: Ø207x200mmm
Материал корпуса: Пластик ABS
Вес: 1.1kg

**Model: WS-15A01B-4**
Мощность: 200w
Размер динамика: 2.5"x3 module (4 modules in total)
Диапазон чистот: 60Hz-20KHz
Сопротивление: 8Ω
Звуковое давление SPL (1w/1m): 101dB
Размеры: Ø500x115mm
Материал корпуса: Пластик ABS
с алюминиевой решеткой и кронштейном.
Цвет: черный
Вес: 14kg

**Model: WS-06A01FB/W**
Мощность: 60w
Размер динамика: 6"
Диапазон чистот: 90Hz-20KHz
Питание: 70-100v
Звуковое давление SPL (1w/1m): 92dB
Размеры: Ø330x220x195mm
Материал корпуса: Пластик ABS
Цвет: белый и черный
Вес: 3.7kg

**Model: WS-05A13IB/W**
Мощность: 40w
Размер динамика: 4.5" with tweeter
Диапазон чистот: 60Hz-20KHz
Сопротивление: 8Ω
Звуковое давление SPL (1w/1m): 89dB
Размеры: Ø215x165x140mm
Материал корпуса: Пластик ABS
Цвет: белый и черный
Вес: 1.7kg

**Model: WS-H5B/W**
Мощность: 40w
Размер динамика: 5"
Диапазон чистот: 70Hz-20KHz
Питание: 70-100v/8Ω
Звуковое давление SPL (1w/1m): 90dB
Размеры: Ø295x196x157mm
Материал корпуса: Пластик ABS
Цвет: белый и черный
Вес: 2.7kg
Всепогодная, влагозащищенная

**Model: WS-6.5W-4**
Мощность: 120w
Размер динамика: 6.5"4 with tweeter
Диапазон чистот: 80Hz-20KHz
Сопротивление: 8Ω
Звуковое давление SPL (1w/1m): 93dB
Размеры: Ø680x360x315mm
Материал корпуса: Пластик ABS
с железным кронштейном
Цвет: белый
Вес: 14kg

**Model: WS-6.5XW/B**
Мощность: 20w, 10w, 5w
Размер динамика: 6"
Диапазон чистот: 80Hz-20KHz
Питание: 70-100v
Звуковое давление SPL (1w/1m): 92dB
Размеры: Ø345x205x20mm
Материал корпуса: Пластик ABS
Цвет: белый и черный
Вес: 3.2kg

**Model: WS-5.0XW/B**
Мощность: 20w, 10w, 5w
Размер динамика: 5"
Диапазон чистот: 80Hz-20KHz
Питание: 70-100v
Звуковое давление SPL (1w/1m): 90dB
Размеры: Ø270x170x14mm
Материал корпуса: Пластик ABS
Цвет: белый и черный
Вес: 2.4kg

**Model: WS-6.5FW/B**
Мощность: 40w
Размер динамика: 6"
Диапазон чистот: 80Hz-20KHz
Питание: 70-100v
Звуковое давление SPL (1w/1m): 90dB
Размеры: Ø340x210x22mm
Материал корпуса: Пластик ABS
Цвет: белый и черный
Вес: 2.4kg

**Model: WS-5.0FW/B**
Мощность: 20w
Размер динамика: 5"
Диапазон чистот: 80Hz-20KHz
Питание: 70-100v
Звуковое давление SPL (1w/1m): 90dB
Размеры: Ø255x150x18mm
Материал корпуса: Пластик ABS
Цвет: белый и черный
Вес: 1.37kg

**Model: WS-15A01B**
Мощность: 50w
Размер динамика: 2.5"x3
Диапазон чистот: 60Hz-20KHz
Питание: 70-100v
Звуковое давление SPL (1w/1m): 90dB
Размеры: Ø215x120x175mm
Материал корпуса: Пластик ABS
Вес: 1.9kg

**Model: WS-400B**
Мощность: 30w
Размер динамика: 4"x2
Диапазон чистот: 90Hz-18KHz
Питание: 70-100v
Звуковое давление SPL (1w/1m): 90dB
Размеры: Ø310x150x230mm
Материал корпуса: Пластик ABS
Вес: 2.0kg

**Model: WS-401W/B** 70-100v
**Model: WS-401W/B** 8Ω
Мощность: 30w
Размер динамика: 4"x2
Диапазон чистот: 90Hz-18KHz
Питание / Сопротивление: 70-100v /8Ω
Звуковое давление SPL (1w/1m): 90dB
Размеры: Ø300x165x270mm
Материал корпуса: Пластик ABS
Цвет: белый и черный
Вес: 2.0kg

**Model: WS-25A01B**
Мощность: 60w
Размер динамика: 2.5"x2 with 6" speaker unit
Диапазон чистот: 60Hz-20KHz
Питание: 70-100v
Звуковое давление SPL (1w/1m): 90dB
Размеры: Ø285x145x340mm
Материал корпуса: Пластик ABS
Вес: 3.6kg

**Model: WS-A20**
Мощность: 15w, 30w
Размер динамика: 4"x2
Диапазон чистот: 90Hz-1800Hz
Питание: 70-100v
Звуковое давление SPL (1w/1m): 90dB
Размеры: Ø310x250x160mm
Материал корпуса: Алюминий
Вес: 5.2kg
Всепогодные, влагозащищенные

**Model: WS-A40**
Мощность: 20w, 40w
Размер динамика: 4"x4
Диапазон чистот: 70Hz-1800Hz
Питание: 70-100v
Звуковое давление SPL (1w/1m): 91dB
Размеры: Ø415x250x160mm
Материал корпуса: Алюминий
Вес: 6.4kg
Всепогодные, влагозащищенные

**Model:WS-D10**
Мощность: 10w
Размер динамика: 4"x1
Размеры: Ø113x130x185mm Вес: 1.6kg

**Model: WS-D20**
Мощность: 20w
Размер динамика: 4"x2
Размеры: Ø113x130x360mm Вес: 2.5kg

**Model: WS-D30**
Мощность: 30w
Размер динамика: 4"x3
Размеры: Ø113x130x460mm Вес: 3.2kg

**Model: WS-D40**
Мощность: 40w
Размер динамика: 4"x4
Размеры: Ø113x130x600mm Вес: 3.9kg

**Диапазон чистот: 70Hz-1600Hz**
**Питание: 70-100v**
**Звуковое давление SPL (1w/1m): 91dB**
**Материал корпуса: Алюминий**
**Всепогодные, влагозащищенные**

**Model: WS-A60**
Мощность: 30w, 60w
Размер динамика: 4"x6
Диапазон чистот: 70Hz-1800Hz
Питание: 70-100v
Звуковое давление SPL (1w/1m): 91dB
Размеры: Ø520x250x160mm
Материал корпуса: Алюминий
Вес: 8.0kg
Всепогодные, влагозащищенные

**Model: WS-C40**
Мощность: 40w
Размер динамика: 6"
Звуковое давление SPL (1w/1m): 96dB
Размеры: Ø170x225x350mm Вес: 3.4kg

**Model: WS-C60**
Мощность: 60w
Размер динамика: 6"x2
Звуковое давление SPL (1w/1m): 96dB
Размеры: Ø170x225x500mm Вес: 4.5kg

**Model: WS-C80**
Мощность: 60w
Размер динамика: 6"x3
Звуковое давление SPL (1w/1m): 97dB
Размеры: Ø170x225x690mm Вес: 5.9kg

**Диапазон чистот: 70Hz-1600Hz**
**Питание: 70-100v**
**Материал корпуса: Алюминий**
**Всепогодные, влагозащищенные**

**Model: SC60UL-WS**
**Model: SC250UL-WS**
**Model: SC800U-WS**
5-зонные

Дополнительный вход: -15dB
Микрофонный вход: -45dB
ВЧ/НЧ (Treble/BASS): +/- 12dB
Выход: 70v / 100v
Сопротивление: 4-16Ω
Искажение: 1 KHZ<0,1%
Шум: -45dB
Сигнал шума: 90 dB
Мощность: 60w / 250w / 800w

**Model: SD350UL-WS**
**Model: SD800UL-WS**
Одноканальные
Напряжение: 230v/50Hz
Выходная мощность: 350w / 800w
ВЧ/НЧ (Treble/BASS): регулируемые
Выход: 70v / 100v
Сопротивление: 4-16Ω
Размеры: 483x343x88 mm
Вес: 12 kg

**Model: WS-60E**
**Model: WS-80E**
Однозонные
Дополнительный вход: -10dB
Микрофонный вход: -4dB
ВЧ/НЧ (Treble/BASS): регулируемые
Выход: 13v / 15v / 70v / 100v
Искажение: 1 KHz<0,3%
Шум: -50dB
Сигнал шума: 90 dB
Мощность: 60w / 80w
LED дисплей и MP3 плеер
Размеры: 295x270x80 mm
Вес: 3,8 kg / 4,6 kg

**Model: SC450UL-WS**
**Model: SC650UL-WS**
**Model: SC800UL-WS**
6-зонные
с регулировкой громкости

Дополнительный вход: -15dB
Микрофонный вход: -45dB
ВЧ/НЧ (Treble/BASS): +/- 12dB
Выход: 70v / 100v
Сопротивление: 4-16Ω
Искажение: 1 KHZ<0,1%
Шум: -45dB
Сигнал шума: 90 dB
Мощность: 450w / 650w / 800w

# MEGAVOX

Model: WS-47T
Мощность: 80w
Размер динамика: 6"
Диапазон чистот: 90Hz-20KHz
Питание: 70-100v
Звуковое давление SPL (1w/1m): 110dB
Размеры: Ø360x360x315mm
Материал корпуса: Пластик ABS
Вес: 5.3kg
Всепогодный, влагозащищенный

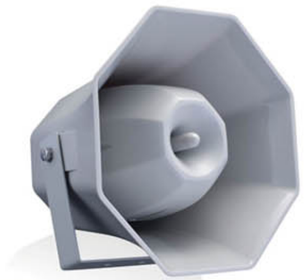

Model: WS-48T
Мощность: 50w
Размер динамика: 6"
Диапазон чистот: 90Hz-20KHz
Питание: 70-100v
Звуковое давление SPL (1w/1m): 102dB
Размеры: Ø360x255x310mm
Материал корпуса: Пластик ABS
Вес: 4.0kg
Всепогодный, влагозащищенный

Model:WS-8A15
Мощность: 15w
Диапазон чистот: 440Hz-5KHz
Питание: 70-100v
Звуковое давление SPL (1w/1m): 103dB
Размеры: Ø200x230mm
Вес: 1.3kg

Model: WS-10A30
Мощность: 30w
Диапазон чистот: 370Hz-6.6KHz
Питание: 70-100v
Звуковое давление SPL (1w/1m): 106dB
Размеры: Ø246x292mm
Вес: 2.1kg

Model: WS-12A50
Мощность: 50w
Диапазон чистот:370Hz-6.6KHz
Питание: 70-100v
Звуковое давление SPL (1w/1m): 108dB
Размеры: Ø325x350mm
Вес:2.3kg

Материал корпуса: Алюминий
Всепогодные, влагозащищенные




MEGAVOX

Официальный поставщик в России

SINTEZ [audio]

**Компания «Синтез Аудио»** более 15 лет является крупным поставщиком различного импортного оборудования и сырьевых ресурсов.

**Основное направление деятельности** в настоящее время - это легкая активная профессиональная акустика, LED-световые приборы, микрофоны, микшерные пульты, гитары и линейные массивы.

**Компания «Синтез-Аудио»** является динамичной и быстроразвивающейся компанией в области дистрибьюции музыкального оборудования и шоу-техники на Российском рынке и в Ближнем Зарубежье.

**Девиз компании - «Превосходное качество за разумные деньги»**

**Специалисты «Синтез Аудио»** - профессионалы высокого уровня с многолетним опытом работы по продвижению и продажам на российском рынке таких брэндов шоу-техники, как "Admark", "Marshall", "Peavey", "Roland", "Karsect", "Beta 3" и других.

**Компания «Синтез Аудио»** предлагает следующие бренды - "BLG", "CRUSADER", "BETA 3", "ICM", "VASCO", "D.U.S.", "EK-LIGHTING", "LIGHT SKY", и, конечно же, "MEGAVOX"!

**Компания «Синтез-Аудио»** всегда ставит перед собой задачу найти надежного производителя и контролирует выпуск желаемого продукта. Все виды предлагаемой продукции тщательно проверяются в целях дальнейшей надёжной эксплуатации. Современное производство на юге КНР отлажено западными специалистами и сертифицировано по системе ISO, что позволяет выполнять заказы на производство шоу-техники известных европейских производителей.

**Дилерская сеть компании «Синтез Аудио»** простирается от Калининграда до Новосибирска, включая Северный Кавказ, Крым и Карелию.

**Мы всегда будем рады новому плодотворному сотрудничеству, которое, уверены, приведет к взаимовыгодному процветанию!**

105568, Россия, Москва, ул. Магнитогорская, д.1
Телефоны: +7(499) 308-1880, +7 (499) 530-2023

www.sintez-audio.ru

MEGAVOX

# MEGAVOX

Официальный поставщик в России

SINTEZ [audio]

**Компания «Синтез Аудио»** более 15 лет является крупным поставщиком различного импортного оборудования и сырьевых ресурсов.

**Основное направление деятельности** в настоящее время - это легкая активная профессиональная акустика, LED-световые приборы, микрофоны, микшерные пульты, гитары и линейные массивы.

**Компания «Синтез-Аудио»** является динамичной и быстроразвивающейся компанией в области дистрибьюции музыкального оборудования и шоу-техники на Российском рынке и в Ближнем Зарубежье.

**Девиз компании - «Превосходное качество за разумные деньги»**

**Специалисты «Синтез Аудио»** - профессионалы высокого уровня с многолетним опытом работы по продвижению и продажам на российском рынке таких брэндов шоу-техники, как "Admark", "Marshall", "Peavey", "Roland", "Karsect", "Beta 3" и других.

**Компания «Синтез Аудио»** предлагает следующие бренды - "BLG", "CRUSADER", "BETA 3", "ICM", "VASCO", "D.U.S.", "EK-LIGHTING", "LIGHT SKY", и, конечно же, "MEGAVOX"!

**Компания «Синтез-Аудио»** всегда ставит перед собой задачу найти надежного производителя и контролирует выпуск желаемого продукта. Все виды предлагаемой продукции тщательно проверяются в целях дальнейшей надёжной эксплуатации. Современное производство на юге КНР отлажено западными специалистами и сертифицировано по системе ISO, что позволяет выполнять заказы на производство шоу-техники известных европейских производителей.

**Дилерская сеть компании «Синтез Аудио»** простирается от Калининграда до Новосибирска, включая Северный Кавказ, Крым и Карелию.

**Мы всегда будем рады новому плодотворному сотрудничеству, которое, уверены, приведет к взаимовыгодному процветанию!**

**105568, Россия, Москва, ул. Магнитогорская, д.1**
**Телефоны: +7(499) 308-1880, +7 (499) 530-2023**

**www.sintez-audio.ru**

# MEGAVOX

SINTEZ [audio]

Официальный поставщик в России

# КАТАЛОГ ПРОДУКЦИИ

ДИНАМИКИ
КОЛОНКИ
ИНТЕРЬЕРНАЯ АКУСТИКА
УСИЛИТЕЛИ
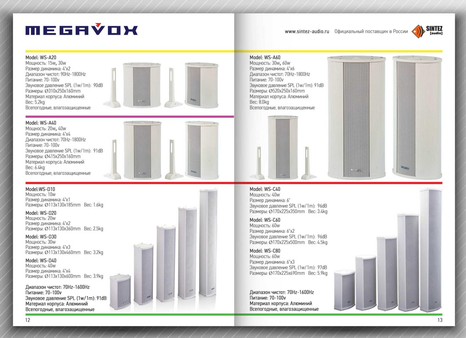
www.sintez-audio.ru